

КРАСИВАЯ МАМА

Слова С. БОГОМАЗОВА.

Музыка Э. КОЛМАНОВСКОГО

Темп вальса. Очень тепло

Кра- си- вы- е ма- мы- на све- те вас мно- го, в гла-

- за вы гля- ди- те от- кры- то и пря- мо. В ка- ку- ю бы даль не зва-

ла нас до- ро- га, нас всех про- во- жа- ют кра- си- вы- е

ма- мы. Хор
Нас

The second system continues the vocal line and piano accompaniment. The lyrics are "ма- мы." followed by a long rest, and then "Нас" at the end. A "Хор" (Chorus) marking is placed above the vocal line. The piano accompaniment includes a long melodic line in the right hand.

С. I, II II.
всех про- во- жа- ют кра- си- вы- е ма- мы.
А.

The third system features a vocal line with two parts, labeled "С. I, II" and "II.". The lyrics are "всех про- во- жа- ют кра- си- вы- е ма- мы." and "А.". The piano accompaniment continues with chords and a melodic line.

Соло 2.3. С. I, II
Мы *А.* *Ща-ет.*

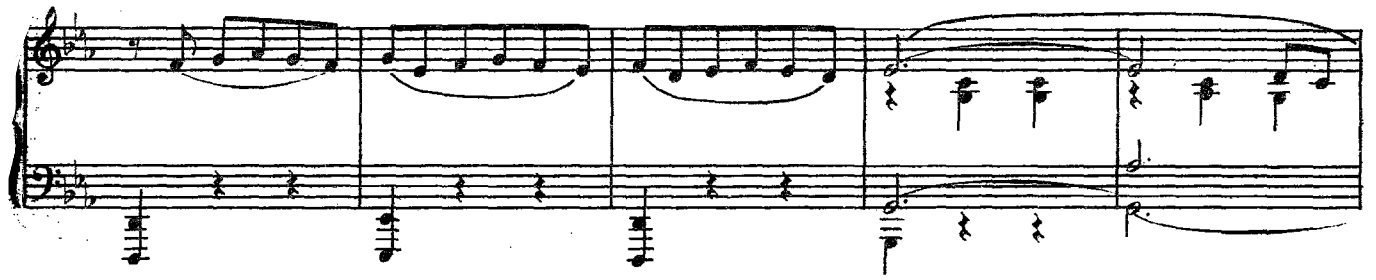

Соло ☼ Для окончания

Под // си_ вой!

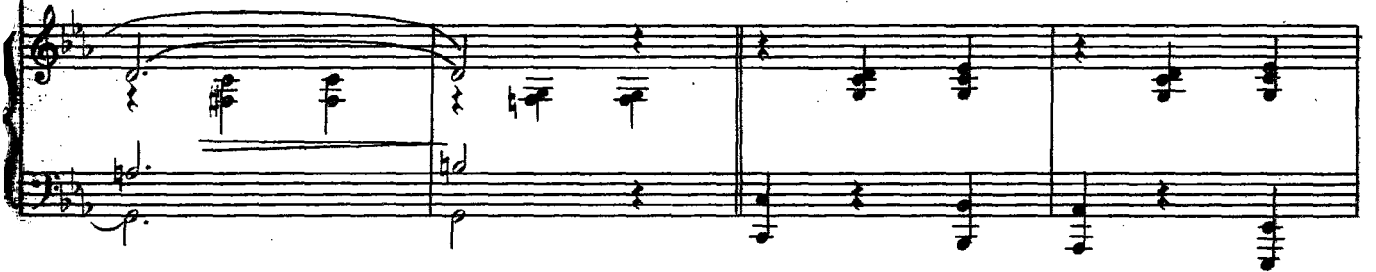

Красивые мамы — на свете вас много,
В глаза вы глядите открыто и прямо.
В какую бы даль не звала нас дорога,
Нас всех провожают красивые мамы.

Мы маме так редко приносим букеты,
Но каждый так часто её огорчает...
А добрая мама прощает всё это,
Красивая мама всё это прощает.

Под грузом забот не сгибаясь, упрямо,
Она выполняет свой долг терпеливо...
Красива по-своему каждая мама —
Любовью своей материнской красива.

Нас в детстве она забавляет игрушкой,
Порой мы о чем-то ей шепчем счастливо...
Когда-нибудь, мама, ты станешь старушкой,
Но будешь по-прежнему самой красивой!